

TORRE DEL FISCALE

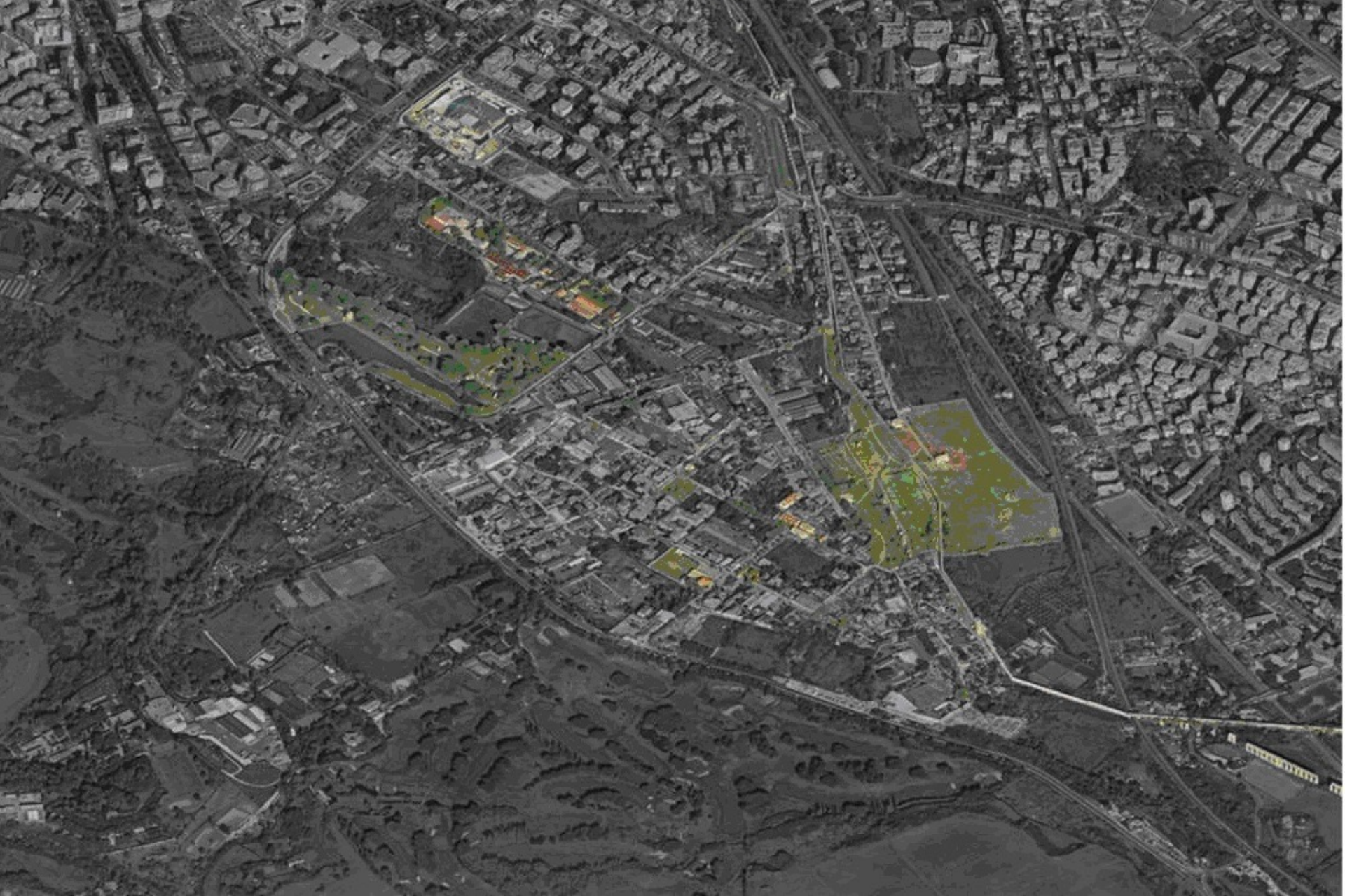





- 00 INQUADRAMENTO URBANO

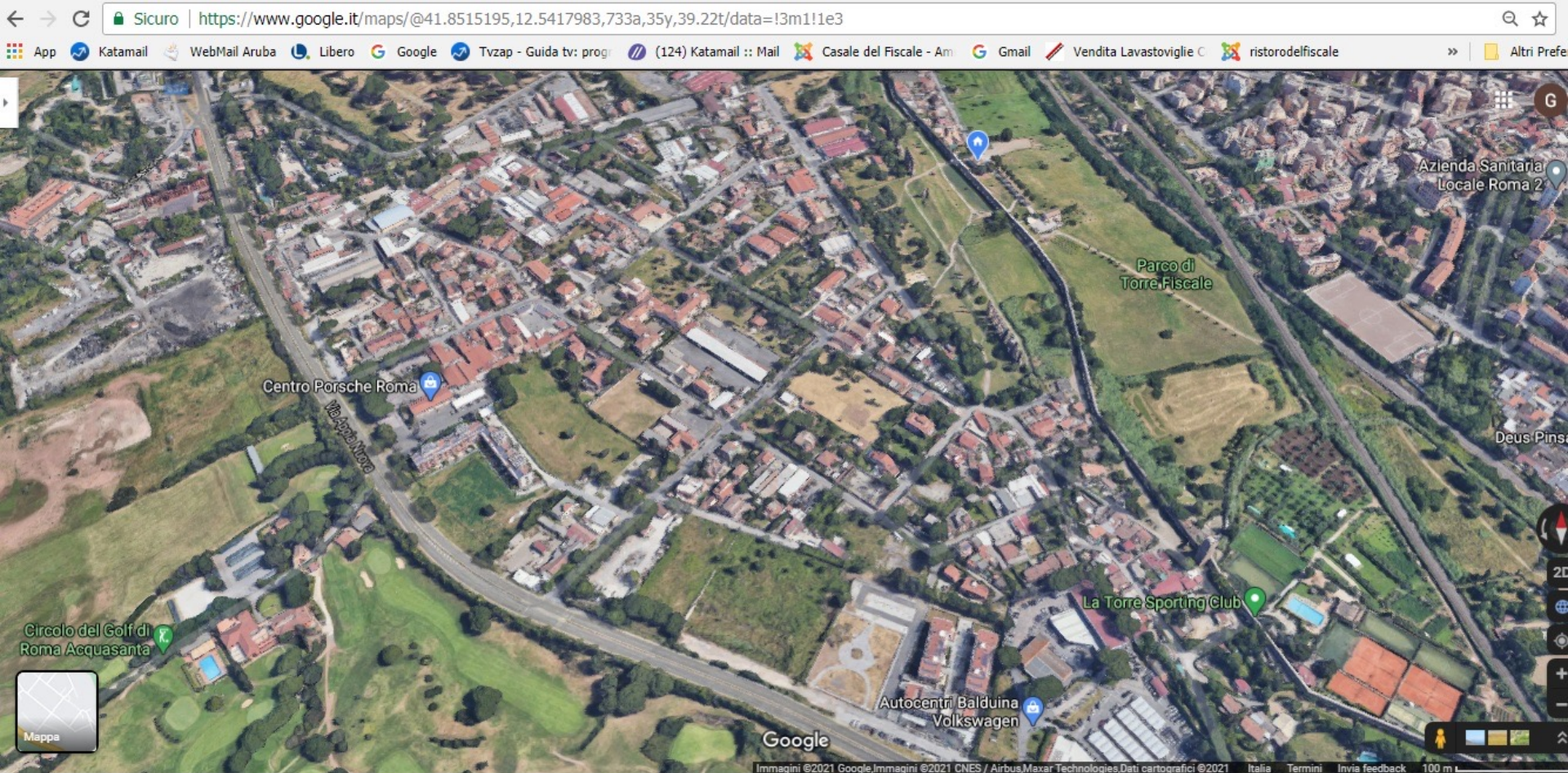

- 01 SAT. GENERALE VISTA DA SUD

COMUNE DI ROMA
UFFICIO SPECIALE PIANO REGOLATORE

IX
circoscrizione

ATTUAZIONE PIANO REGOLATORE GENERALE
ZONE "O" - RECUPERO URBANISTICO

PIANO PARTICOLAREGGIATO DI ESECUZIONE
DEL NUCLEO N° 22 TORRE del FISCALE

P.P.
N° 22
"O"

ALLEGATO ALLA DELIBERA
DI APPROVAZIONE



PROGETTISTI
DOTT. ARCH. LOJACONO GIULIA
DOTT. ING. ANGELOZZI EZIO
DOTT. ING. CARCHELLA GIOVANNI
DOTT. ARCH. FAMILIARI GIUSEPPINA
DOTT. ARCH. SCIORTINO ALOJSIO

OGGETTO:
RELAZIONE ILLUSTRATIVA

CONTRODEDUZIONI ALLE OSSERVAZIONI E OPPOSIZIONI PRESENTATE
AVVERSO IL P.P. ADOTTATO CON DELIBERA C.C. 197 DELL' 11.09.1995

DATA: AGGIORNAMENTI: LUGLIO 1997 - SET. 98

TAV.
7/A

- p.particolareggiato n.22



- Mappa Piano Particolareggiato n.22

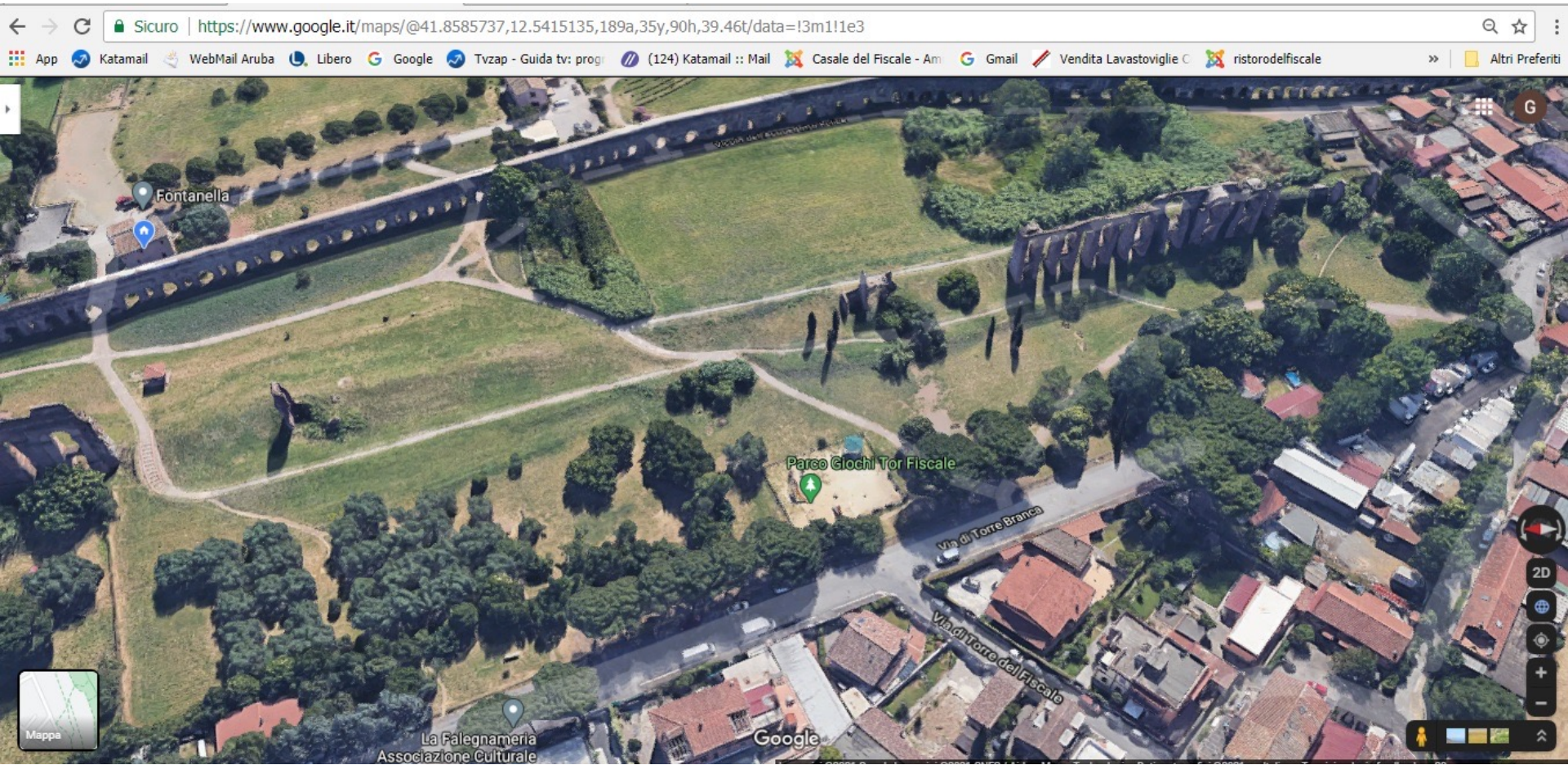

- 02 area pubblica parziale con parco realizzato



- 03 area pubblica parziale con Parco realizzato

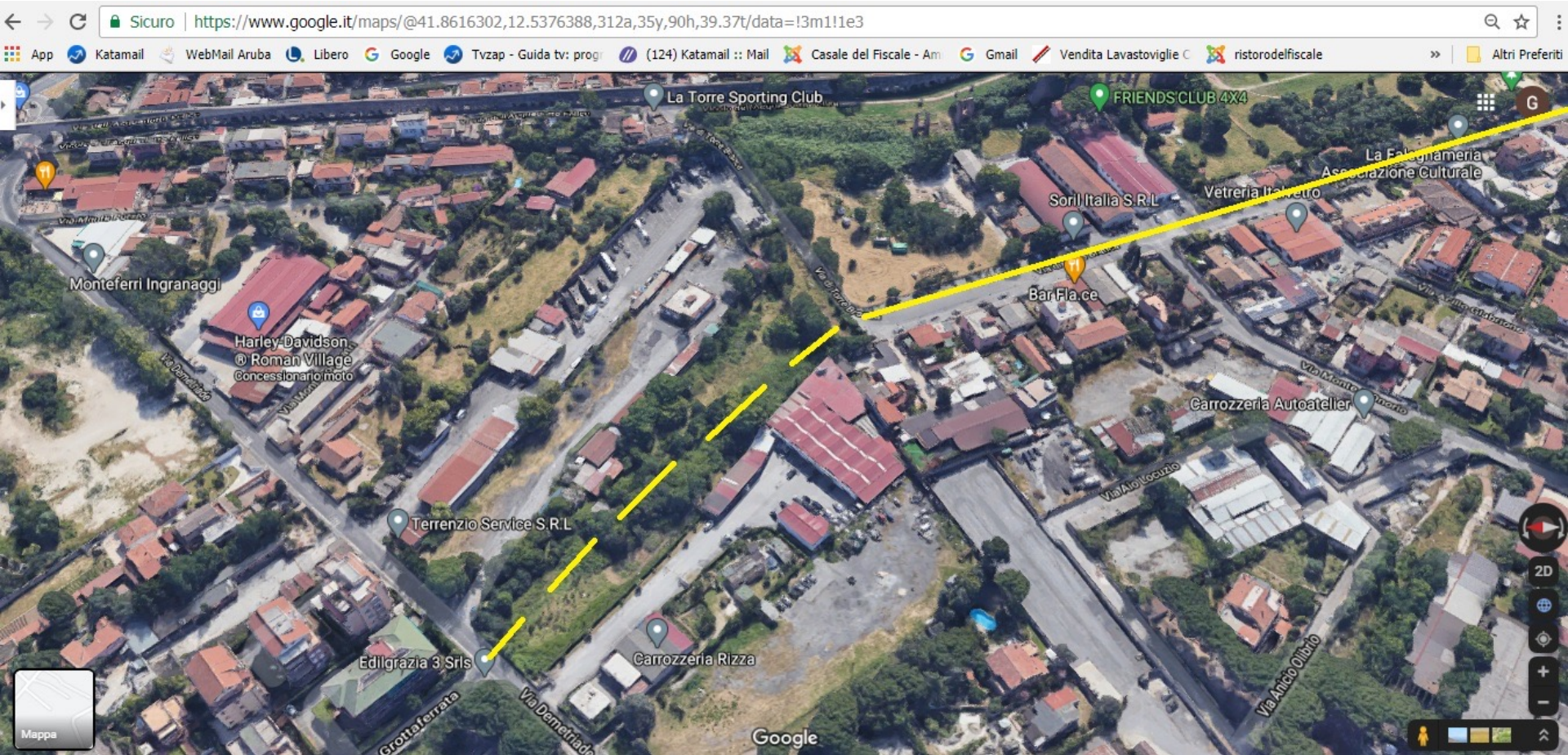

- 1.1 progetto finanziato via di Torre Branca

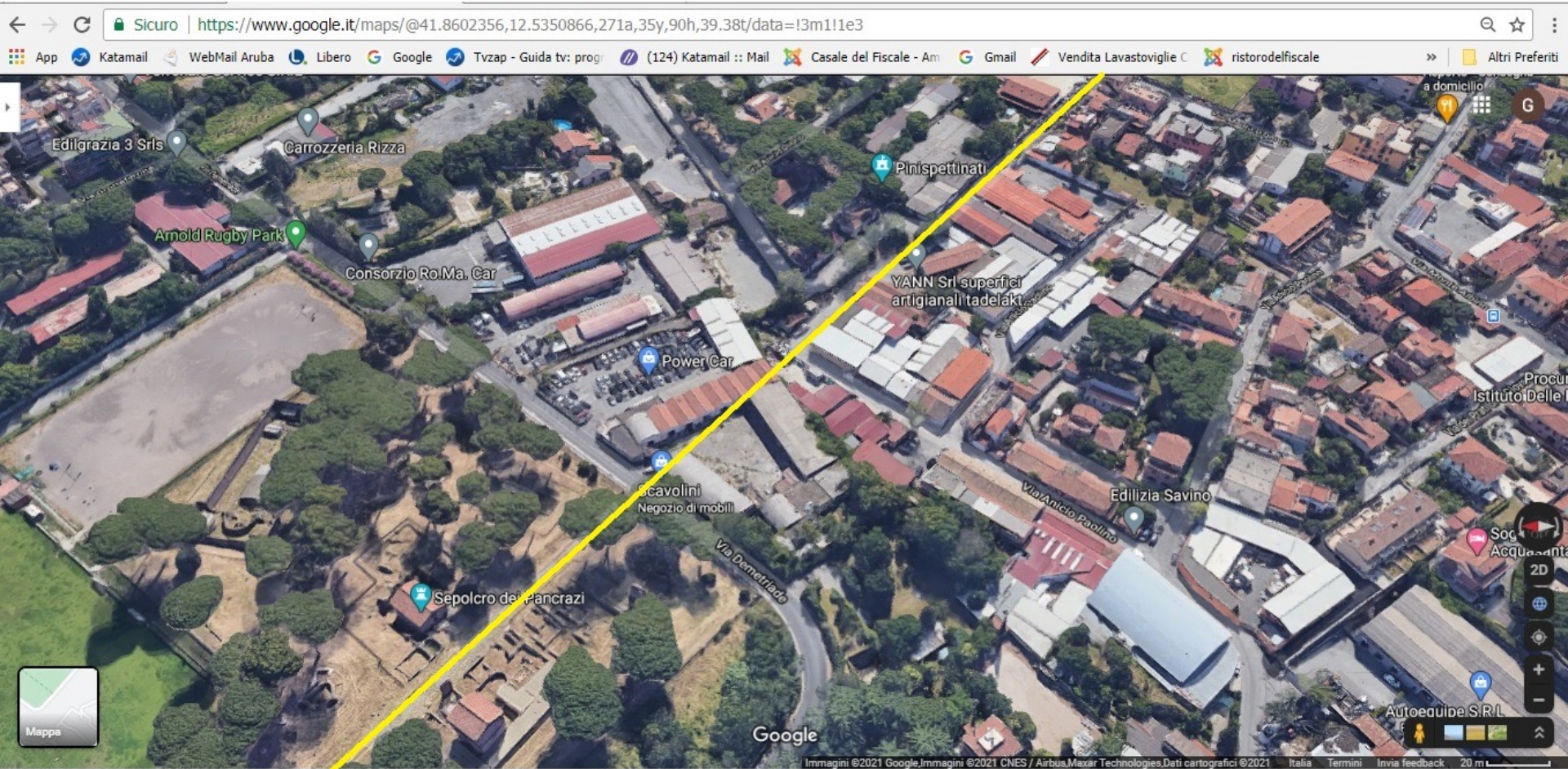

1.2 insediamenti abusivi capannoni che ostruiscono antica via Latina



- 1.3 complanare Via Appia Nuova

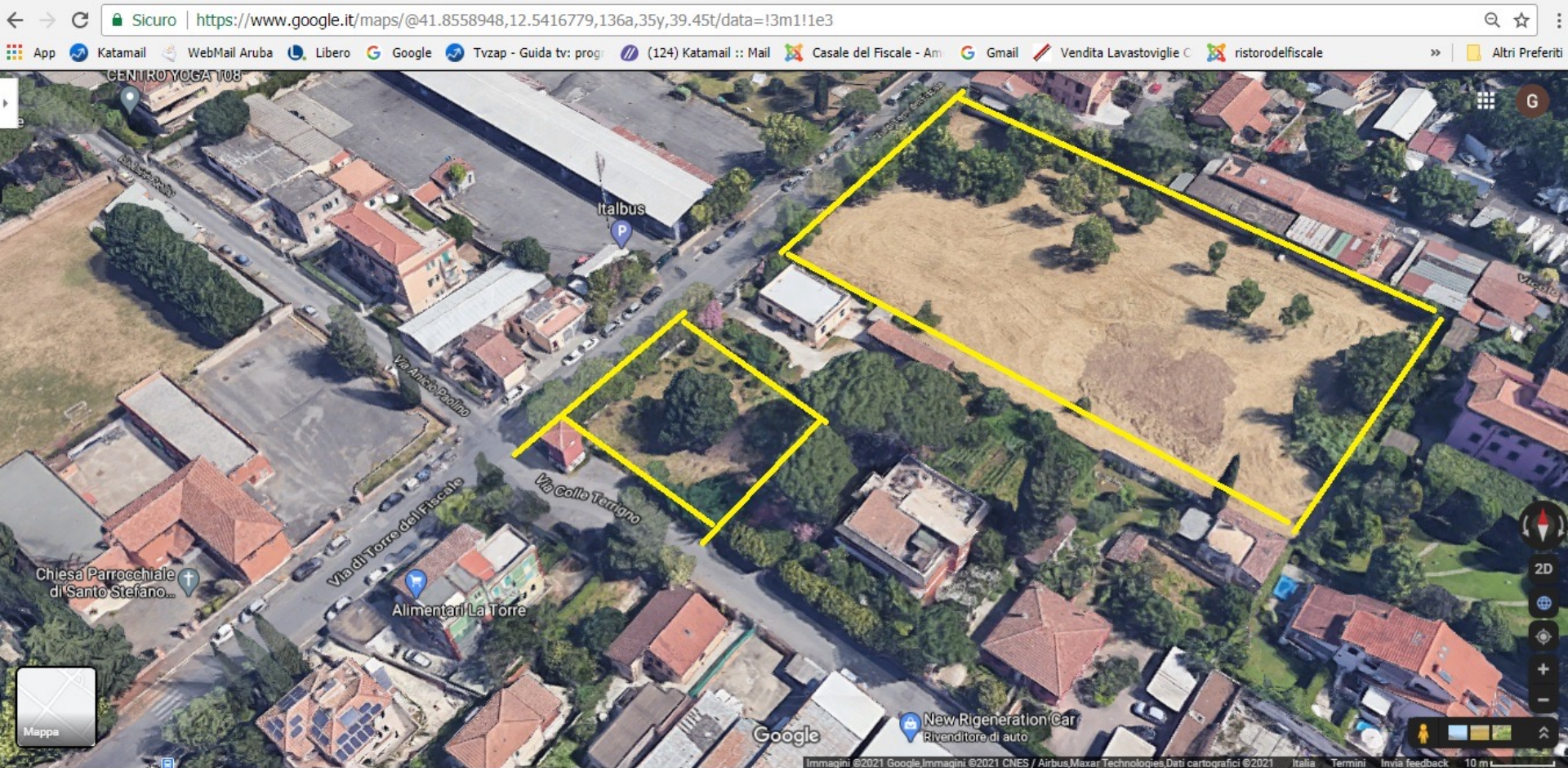

- 1.4 aree da acquisire per piazza e centro polivalente

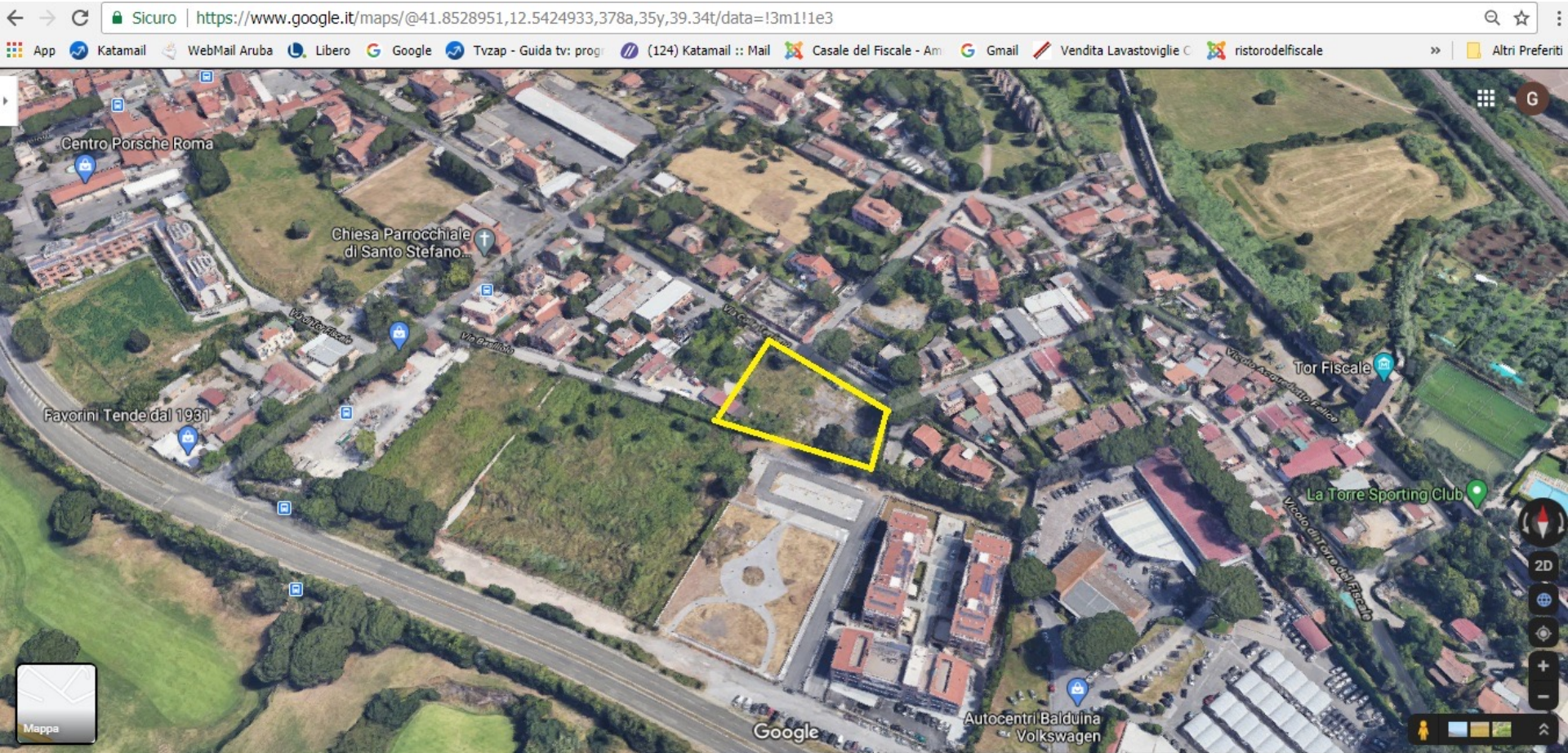

- 2 lotto comparto asilo nido in via Basilio

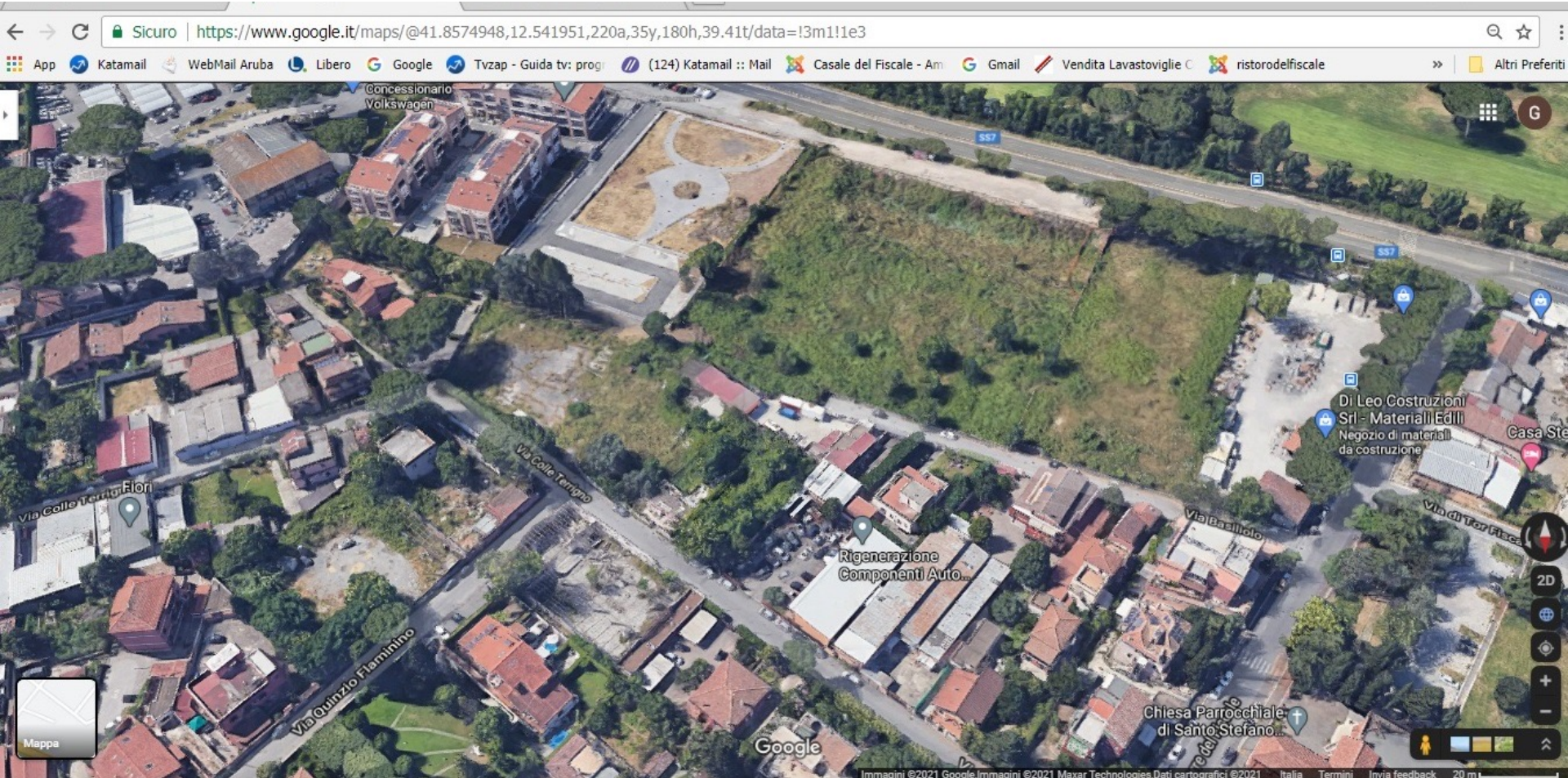

- 4 - aree verdi su v. Appia Nuova a rischio speculazione edilizia

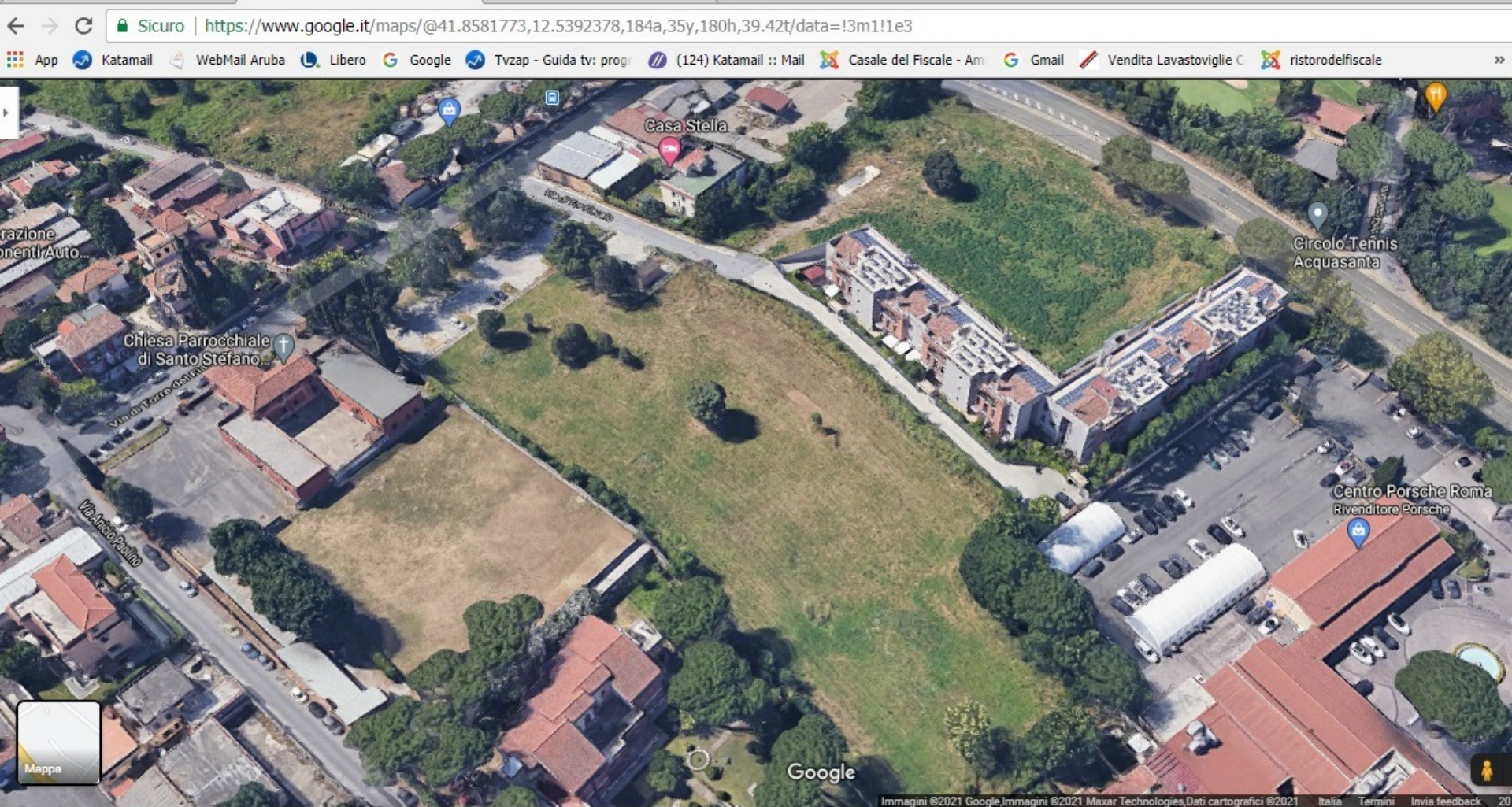

- 5 area verde pubblica - Igea

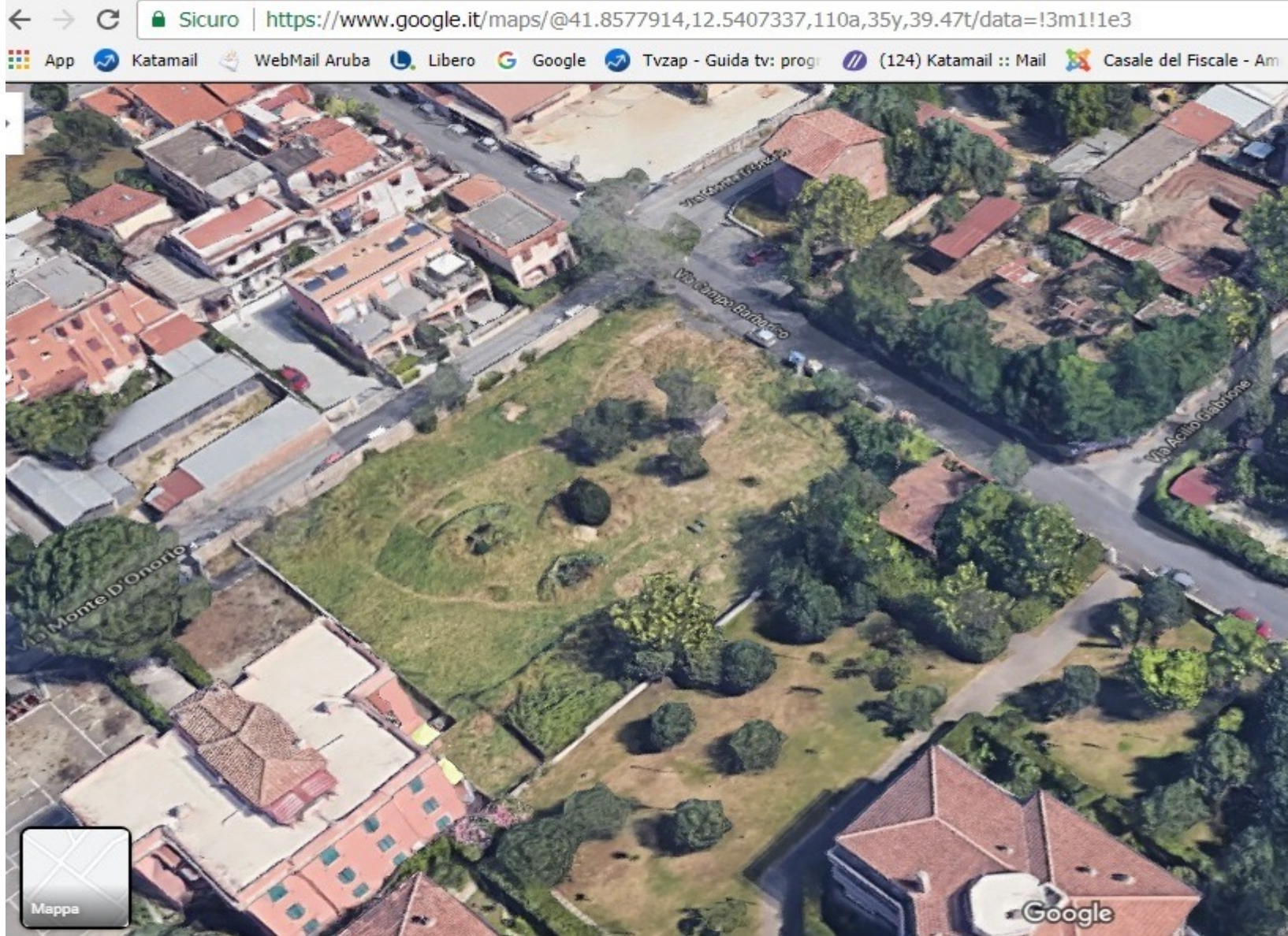

- 5BIS area verde pubblica e mausoleo campo barbarico-via Latina

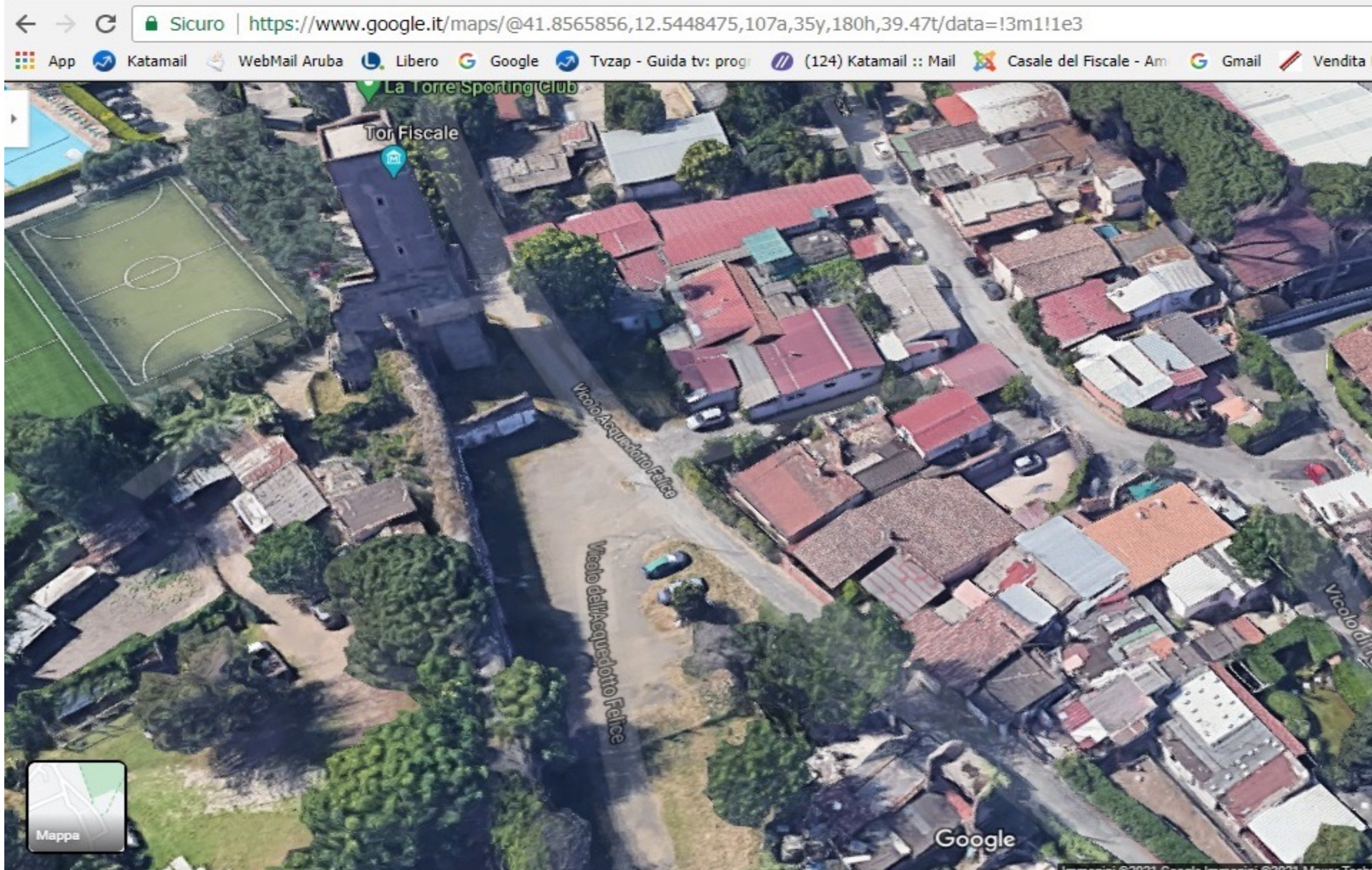

- 6 area pubblica baracche sotto la torre del fiscale

ABITATO TESSUTO MISTO TOR FISCALE SCHEDA 0

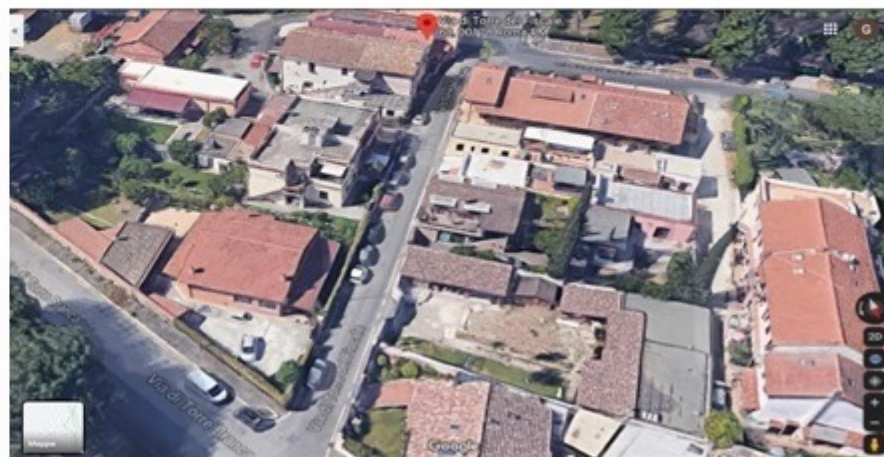

ABITATO TESSUTO MISTO TOR FISCALE SCHEDA 1

